

situation

MESOT, maison individuelle

INFORMATIONS SUR L'OUVRAGE

Rue des Jonquilles 22
2053 Cernier

réalisation : 1995-1996

MAITRE DE L'OUVRAGE
Particulier

ARCHITECTES
Geninasca Delefortrie SA
collaborateurs : J-M. Deicher, Ph. von Bergen

INGENIEUR CIVIL
RBA, Cernier

La parcelle à disposition est située sur le flan nord du Val-de-Ruz dans un quartier de villas en bordure de zone agricole. Le terrain en pente est délimité au sud par une route de desserte et au nord par un accès pédestre jouxtant la parcelle.

Le projet – maison et aménagements extérieurs – repose sur le principe d'une articulation entre ses deux accès aussi bien en coupe qu'en plan. L'accroche de la maison à la voie publique est réalisée par un mur en béton perpendiculaire à la pente divisant la propriété en deux: d'un côté le verger, de l'autre la zone de délasserement. Cette bipartition se retrouve à l'intérieur ; au rez-de-chaussée entre la zone technique et celle des enfants ; à l'étage entre la zone commune et celle des parents. Afin de rendre «grande» cette «petite» maison, un minimum de pièces sont cloisonnées et les circulations se superposent à d'autres fonctions.

Constructivement la maison consiste en un U en béton s'inscrivant dans le terrain. La façade sud légère est réalisée par une paroi dont l'ossature et le parement sont en bois. L'usage de ce matériau et la mise en œuvre retenue pour les trois zones de transition – l'édicule pergola-garage, l'entrée principale et la boîte de la salle à manger – renvoient à l'architecture campagnarde du lieu : au bûcher, à la grange, ou au grenier.

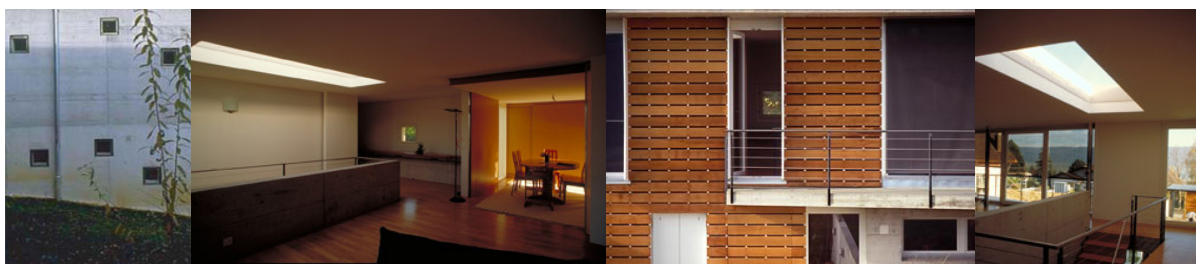

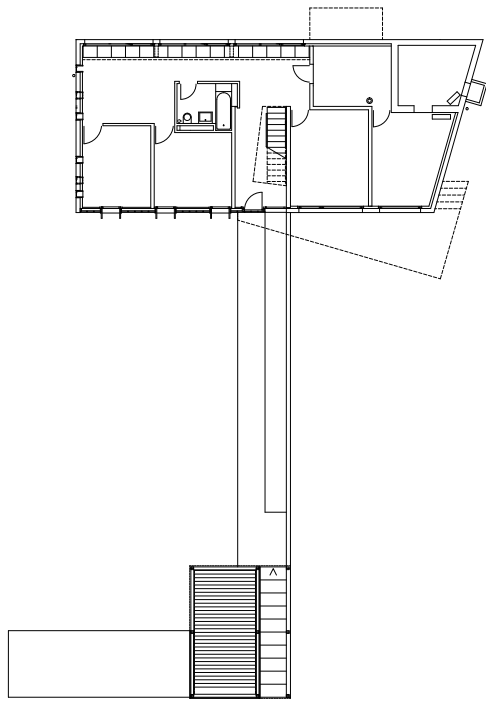

étage 0

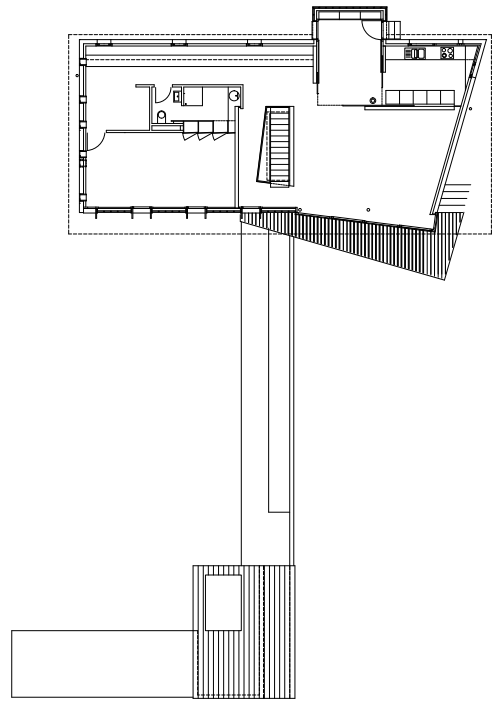

étage 1



façade sud

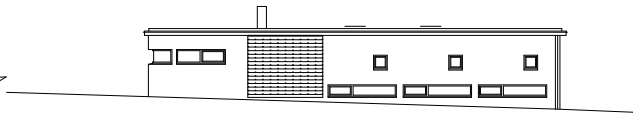

façade nord

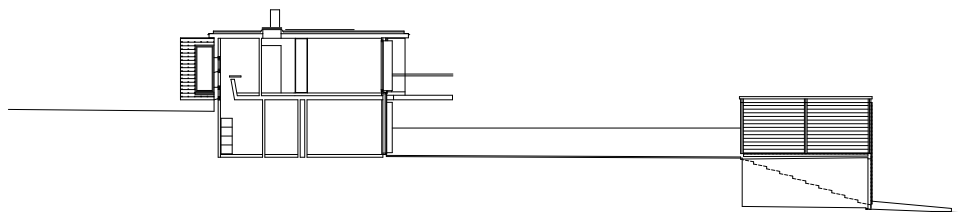

coupe transversale



0m 2m 4m